TD2

Vous devez concevoir une application Laravel permettant de gérer un système de covoiturage destiné aux employés effectuant des déplacements entre différents campus.

Cette application doit suivre une architecture MVC, propre à Laravel, et mettre en place les éléments suivants : migrations, modèles Eloquent, factories, seeders, contrôleurs, vues et relations entre les différentes entités du système.

L'application doit permettre de gérer les employés, leurs véhicules, ainsi que les trajets proposés entre les campus, en précisant le conducteur, le véhicule utilisé et les campus de départ et d'arrivée.

Les employés peuvent fréquenter plusieurs campus et s'inscrire comme passagers à des trajets, avec une gestion du nombre de places disponibles.

Cette application garantit une organisation structurée des déplacements, favorisant le partage de véhicules et l'optimisation des trajets inter-campus.

Le diagramme ci-dessous illustre le schéma conceptuel de la base de données, présentant les relations entre les différents objets de notre application.

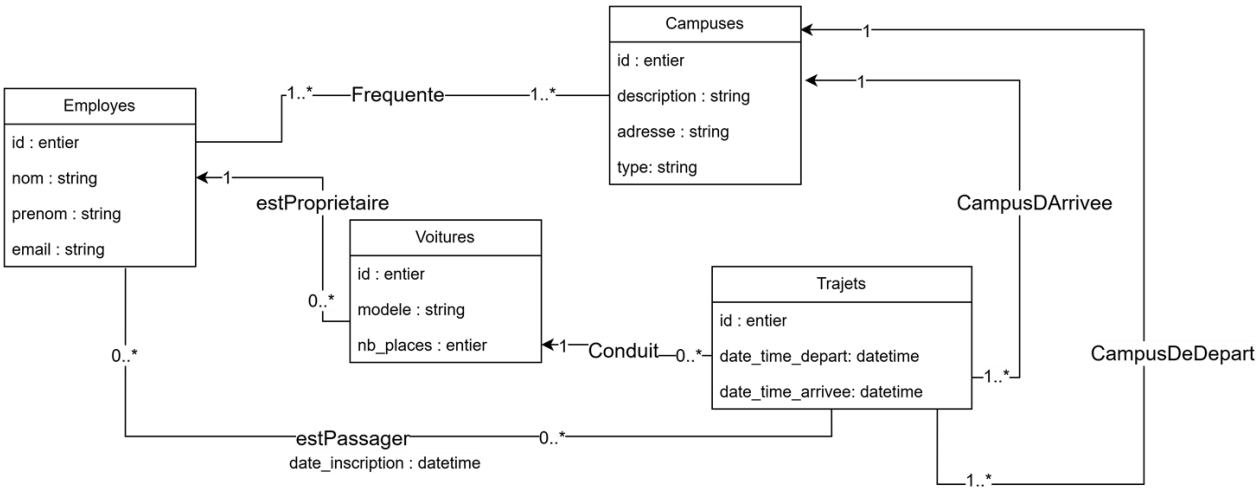

<u>Objectifs et tâches à réaliser durant ce TD 3 :</u>

Dans le TD1, vous avez créé les migrations nécessaires pour la création de votre base de données, en ajoutant des données fictives d'employés et de véhicules.

Dans le TD2, vous avez créé des contrôleurs et des routes.

Dans ce **TD**, vous allez devoir créer des vues.

Analyse des vues

- Dans la première vue, on a la liste des employés. Si l'on appuie sur le bouton « Voir », on est redirigé vers la vue 2 : le profil de l'employé.
- Dans cette seconde vue, « Modèle à chercher » est un champ de texte, « Vérifier » est un bouton, et « Yes/No » correspond au résultat de la vérification après avoir appuyé sur le bouton « Vérifier ».
- Les boutons « Voir » permettent de se rediriger vers la vue 3 : les détails de la voiture.

1. Analysez les vues présentées dans la figure 1 et expliquez comment elles peuvent être mises en place dans l'application, en justifiant vos choix de conception.
2. Combien de routes et de contrôleurs sont nécessaires pour implémenter ces fonctionnalités ?

   Décrivez le flux d'interaction entre les vues, les routes, les contrôleurs et les modèles, en expliquant le rôle de chacun dans le traitement des requêtes et l'affichage des données.
3. Développez les vues et adaptez, si nécessaire, les routes, les contrôleurs et les modèles afin d'assurer l'affichage et le bon fonctionnement de ces différentes vues.

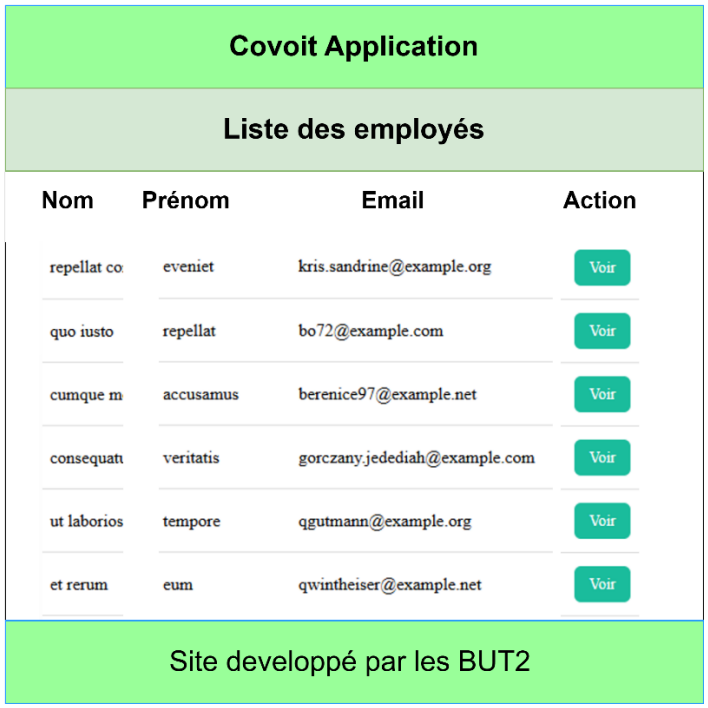

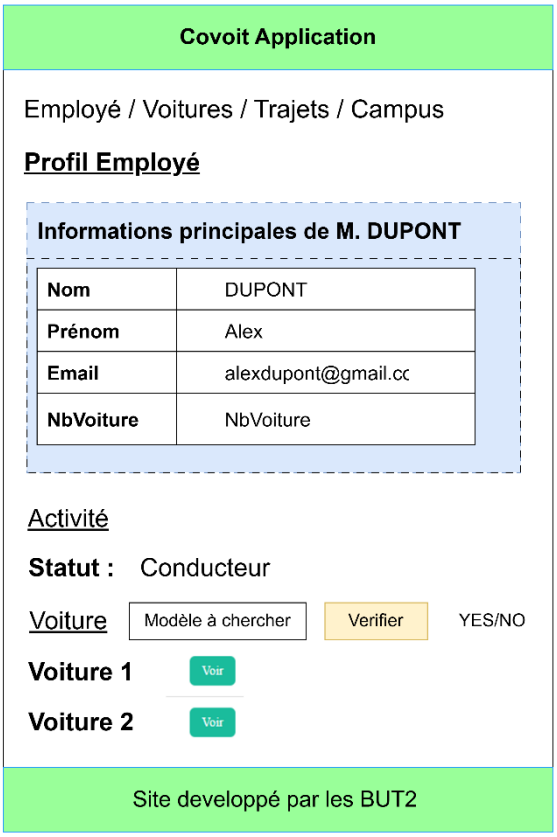

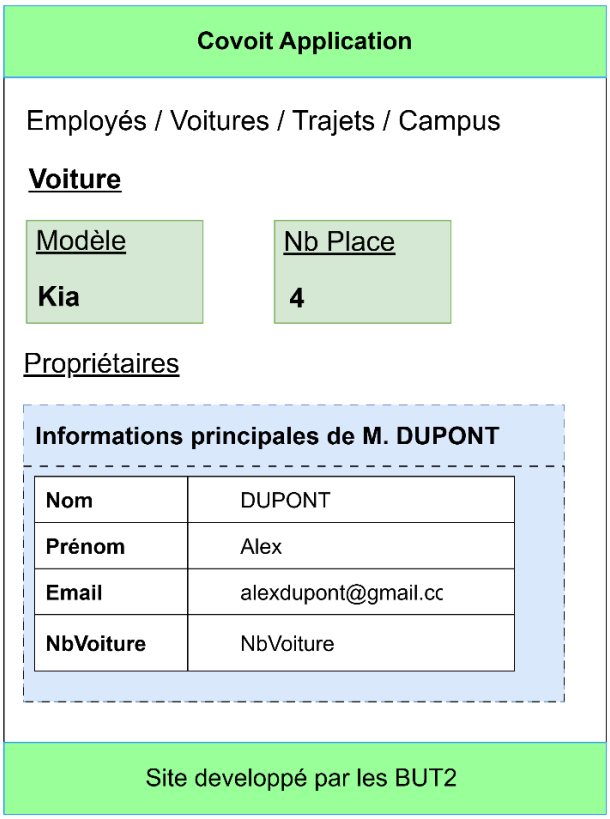

Figure 1: 3 vues à concevoir